

Jóvenes y Mujeres

Por la Equidad en el Liderazgo

GOBIERNO



Grupo multidisciplinar

Lideresas

**Ocupando espacios de
decisión**



KUÑANGUÉRA
YKEKO
Motenondecha
Ministerio de la
MUJER



Soy mujer y joven, por que valoraron
mi trayectoria hoy estoy aquí!!!

Contexto

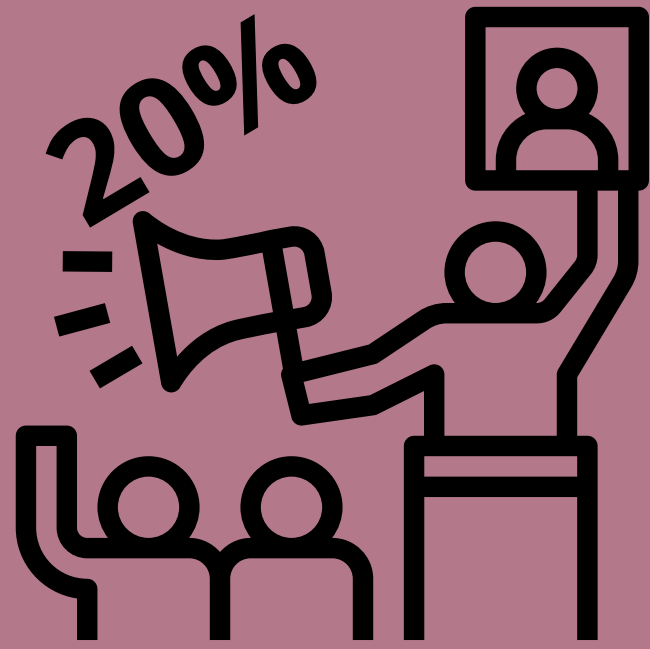

Ley N° 834/96

"Codigo Electoral"

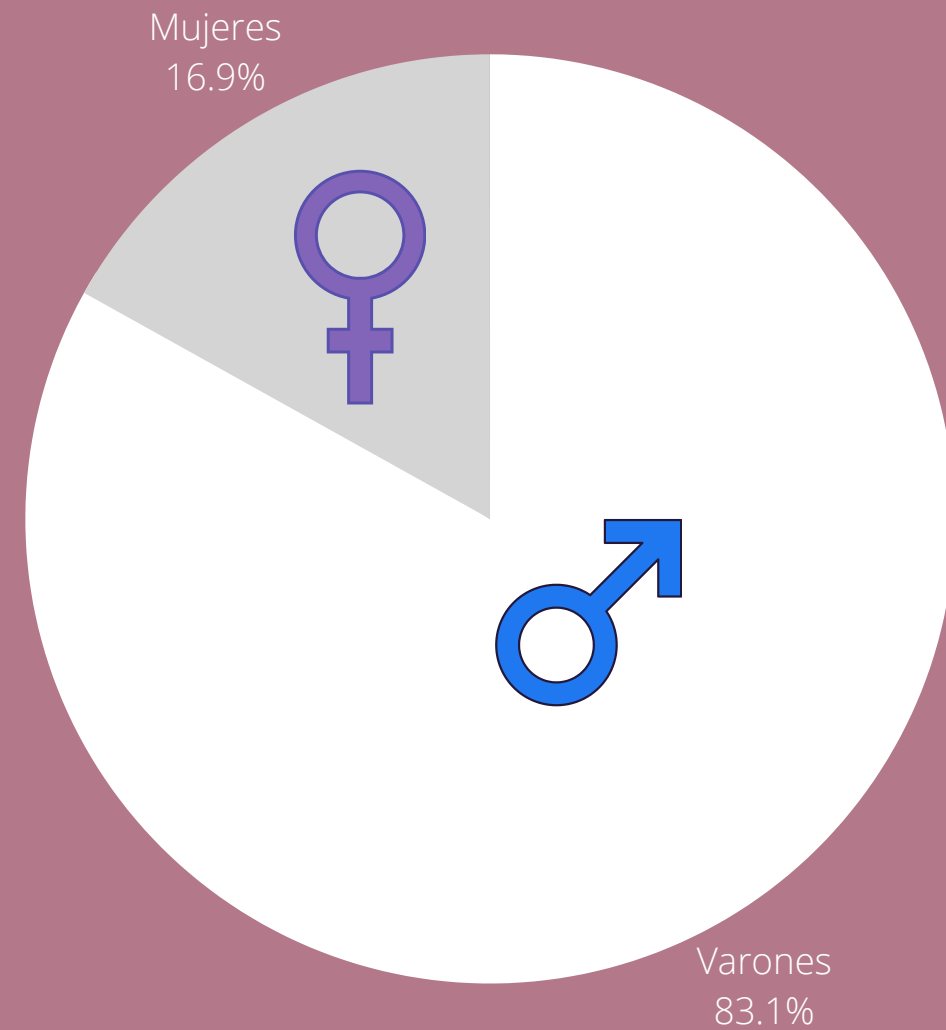

Elecciones de 2018

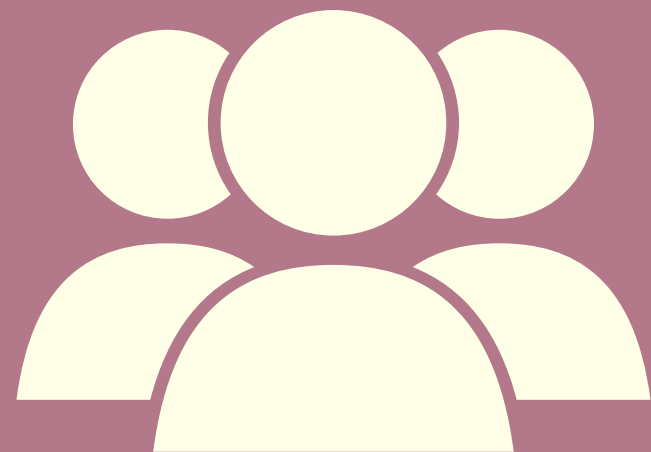

50% de la población es mujer
30% de la población es joven

Elecciones Internas 2021

Asunción



83%

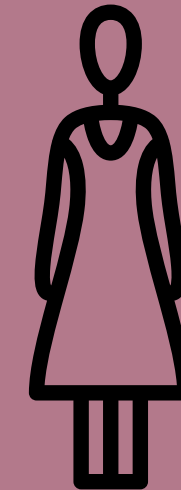
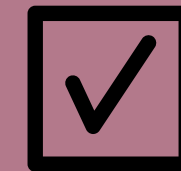

17%

Dificultades
económicas



Problema trabajado

**FALTA DE VISIÓN
INCLUSIVA**

**Género
Grupos minoritarios**

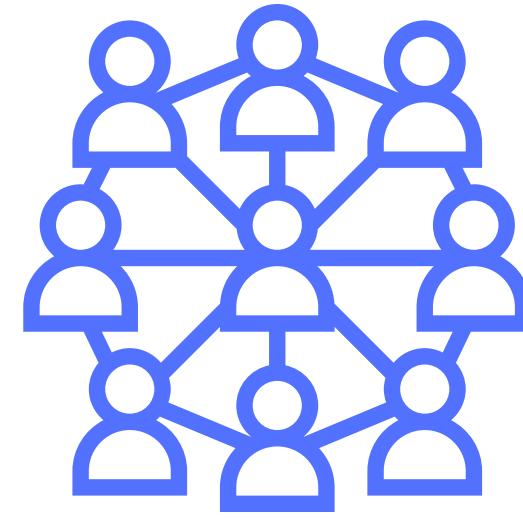

Comunidades



**Formación de
Lideres y Lideresas**

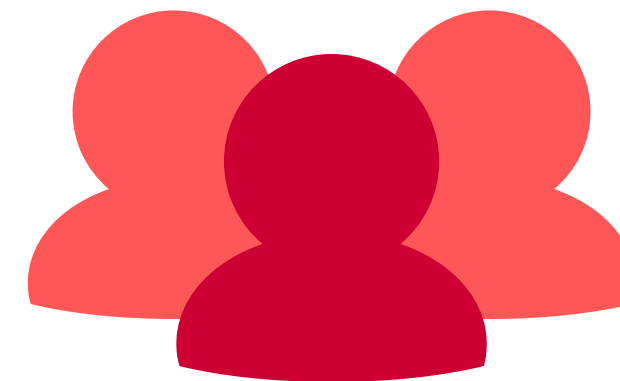

**Identificación de Mujeres y
Jóvenes que se encuentran
representando a sus grupos en
algun espacio**

Logrado

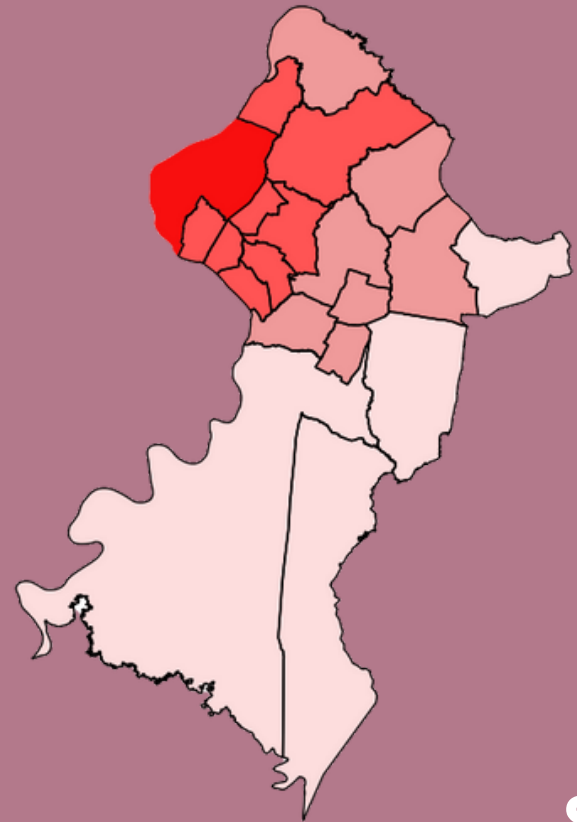

8 Comunidades

Sinergia con 5
instituciones 3
proyectos

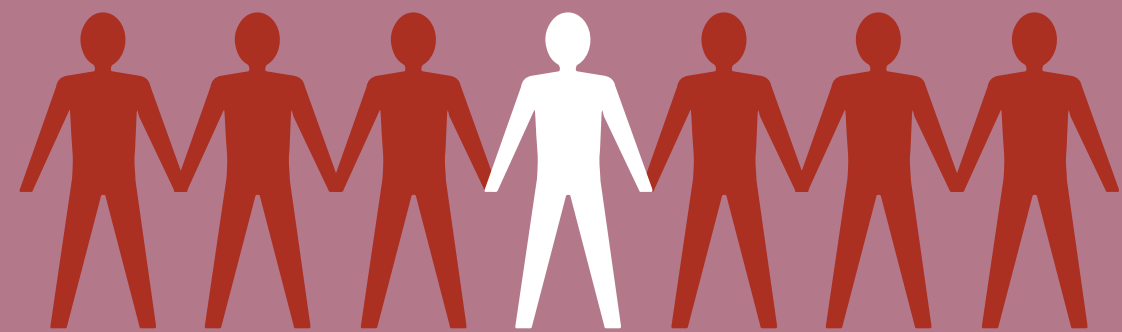
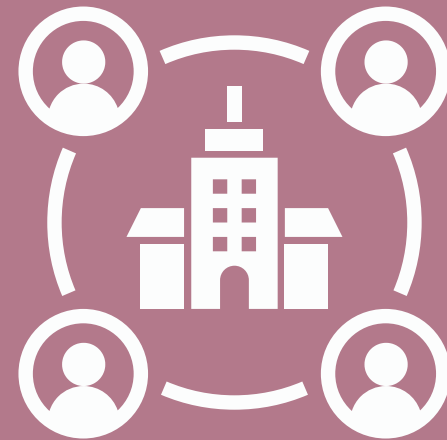

100 Líderes y Líderesas
500 personas

IMPACTO

Esperados



100 Candidatos
Embajadores de la Ética, Equidad y
Transparencias con enfoque de Género

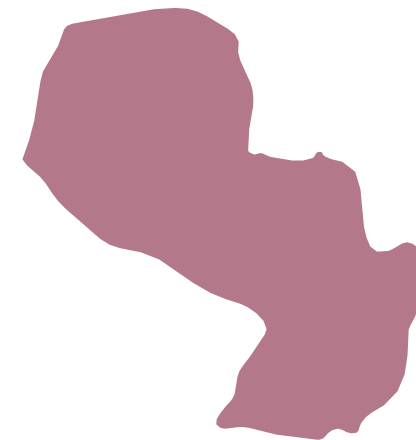

40 Distritos

- Asunción y área metropolitana
- Villeta, Nueva Italia, J.A. Saldivar e Ypacarai (periferia metropolitana)
- Santa Rosa del Aguaray, San Juan Nepomuceno, San Ignacio y Horqueta (Ciudades Emergentes)
- Mcal. Estigarria y Villa Hayes (Chaco)
- San Joaquín, Carayao, Repatración, Yhú, Caazapá, Abai, Tavai, San Pedro del Ycuamandiyu, Lima e Yrybucua (Intersección SPS y PNRP)

Inversión en la primera fase



5000\$

Institución Desarrolladora

2000\$

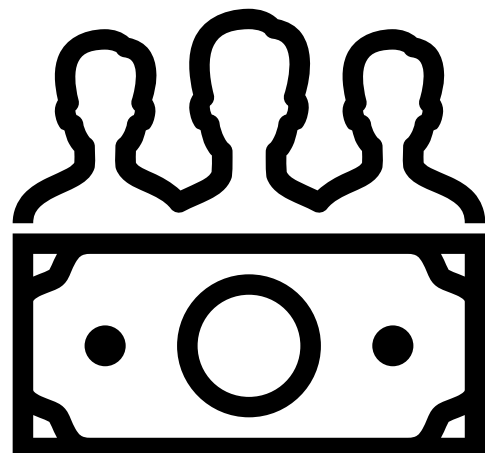

Comunidad

1000\$

Voluntarios



Para seguir Avanzando



20.000\$

Capacitación a Candidatos de las elecciones de Octubre 2021 sobre construcción de Políticas con visión de género

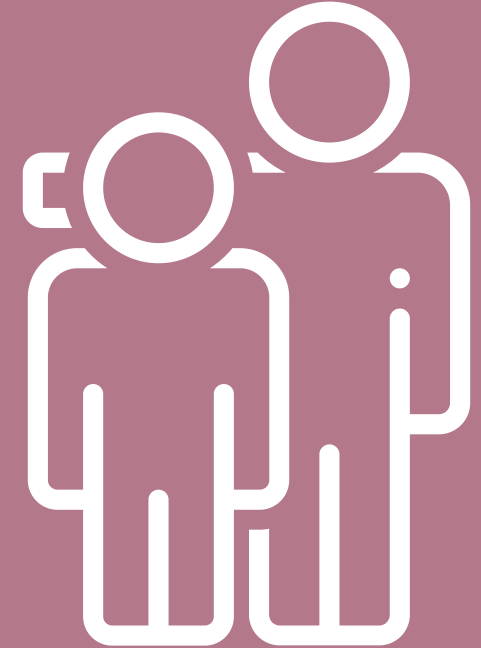

Formar a los lideres / lideresas candidatos en Etica, Equidad y Transparencia

Resultados	Actividades	Contrapartida	Externo
Candidatos capacitados en EET con perspectiva de Género	Diseño y estructuración del Curso	6.000	1.000
	Convocatoria y selección de participantes del Curso	1.000	2.000
	Implementación del Curso		7.000
	Evaluación del Curso	1.000	
Inclusión de la EET con perspectiva de Género en las propuestas de programas de gobierno	Acompañamiento técnico	1.000	5.000
	Evaluación de la inclusión y socialización de sus propuestas	1.000	
Diseño de políticas municipales con EET y perspectiva de Género	Acompañamiento técnico	1.000	5.000
	Evaluación de las políticas públicas	1.000	



Por qué es importante este tema?



Concentración
del Poder



Falta de Cultura
Democrática



Baja participación
en las elecciones

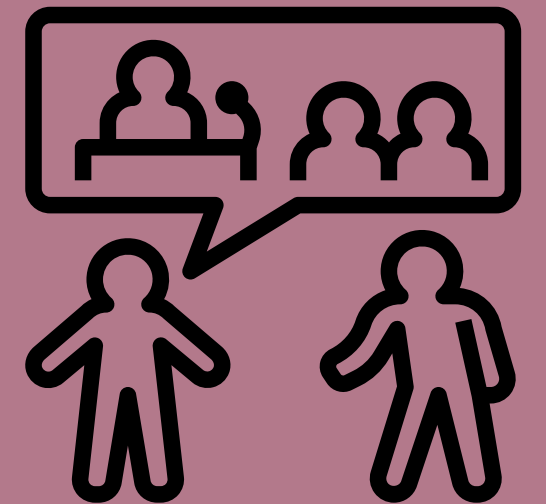

Diversidad Política

CONTACTO

jovenesymujeresporlaequidad21@gmail.com

applications.rutgers.py@gmail.com